

Nastavenie poštového klienta Microsoft Outlook 2010

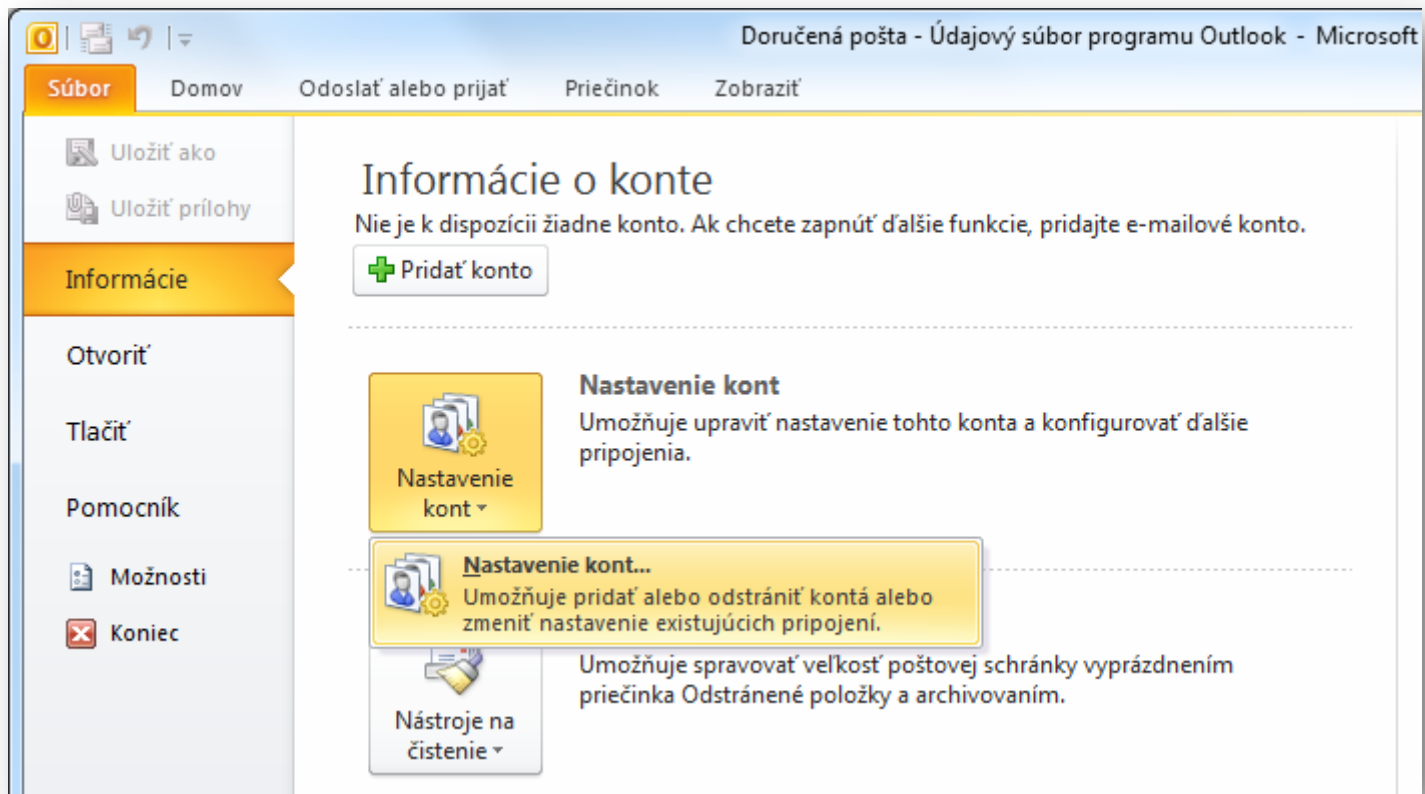

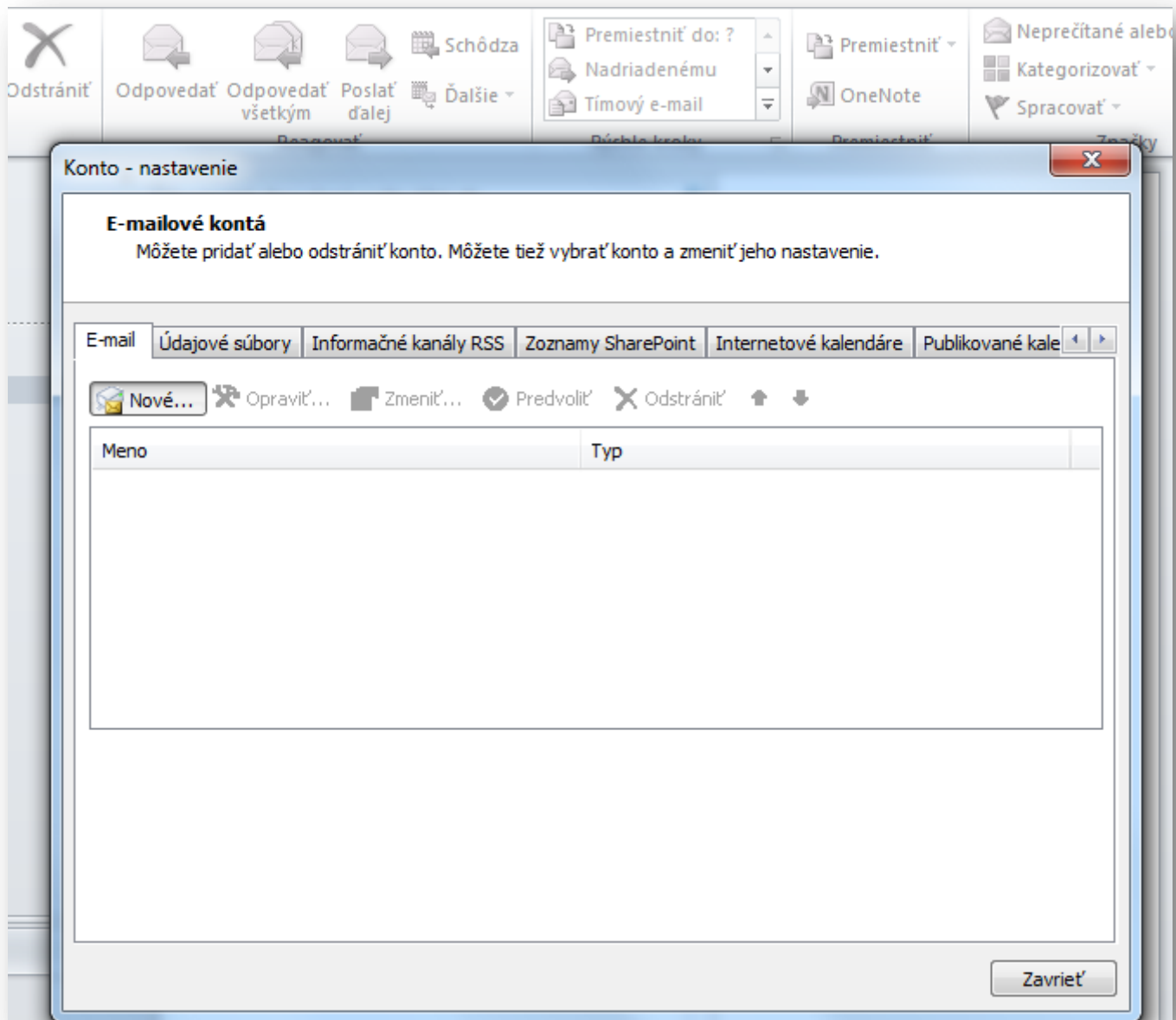

Kliknite na „Súbor“, následne „Nastavenie kont“ a znovu vyberte „Nastavenie kont...“.



Na karte „E-mail“ vyberte „Nové...”

E-mailové kontá

Pridanie nového konta

Automatické nastavenie konta
Umožňuje pripojiť sa k iným typom servera.

E-mailové konto

Vaše meno:
Príklad: Marianna Šúňová

E-mailová adresa:
Príklad: marianna@contoso.com

Heslo:
Znova zadajte heslo:
Zadajte heslo, ktoré vám poskytol poskytovateľ internetových služieb.

Textové správy (SMS)

Manuálne konfigurovať nastavenia servera alebo ďalšie typy serverov

< Naspäť **Ďalej >** Zrušiť

Zakliknite „Manuálne konfigurovať nastavenia servera alebo ďalšie typy serverov“ a kliknite na tlačidlo „Ďalej“.

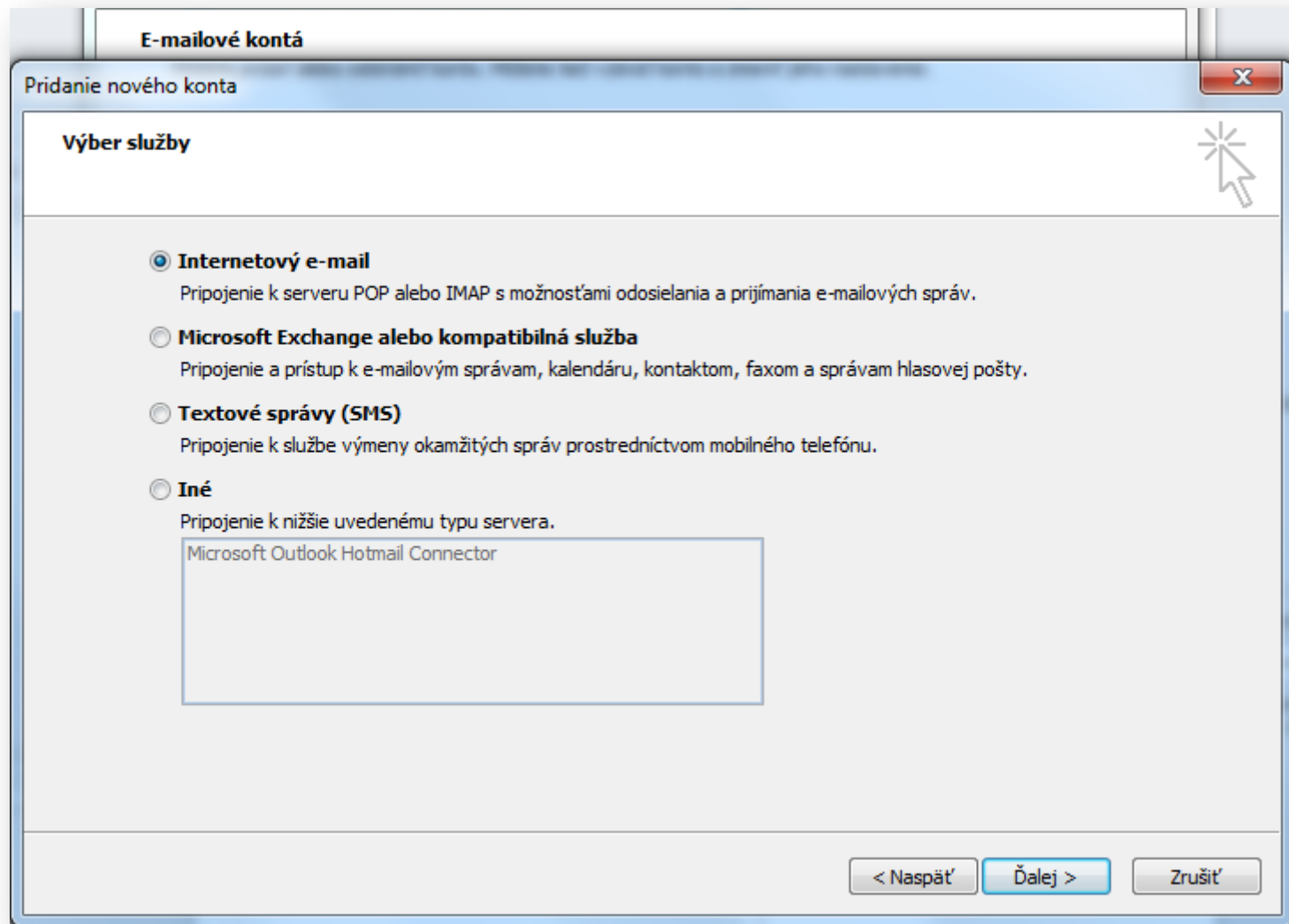

Zvoľte typ e-mailovej služby „Internetový e-mail“ a kliknite na „Ďalej“.

E-mailové kontá

Pridanie nového konta

Nastavenie internetového e-mailu

Všetky tieto nastavenia sú nevyhnutné na zabezpečenie fungovania e-mailového konta.

Informácie o používateľovi

Vaše meno: Ján Kováč

E-mailová adresa: meno@upcmail.sk

Informácie o serveri

Typ konta: POP3

Server prichádzajúcej pošty: mail.upcmail.sk

Server odchádzajúcej pošty (SMTP): mail.upcmail.sk

Prihlasovacie informácie

Meno používateľa: meno@upcmail.sk

Heslo: *****

Zapamätať si heslo

Vyžadovať prihlásenie použitím overenia zabezpečeným heslom (SPA)

Test nastavenia konta

Po zadaní informácií na tejto obrazovke odporúčame otestovať konto kliknutím na tlačidlo nižšie. (Požaduje sa sieťové pripojenie.)

Testovať nastavenie konta...

Testovať nastavenie konta kliknutím na tlačidlo Ďalej

Doručovať nové správy do:

Nový údajový súbor programu Outlook

Existujúci údajový súbor programu Outlook

Prehľadávať

Ďalšie nastavenia...

< Naspäť Ďalej > Zrušiť

Vyplňte zobrazovacie meno odosielateľa a celú e-mailovú adresu. Zadajte servery POP3 a SMTP „mail.upcmail.sk“. Do poľa „Meno používateľa“ zadajte celú e-mailovú adresu, vyplňte heslo a zakliknite „Zapamätať heslo“. Kliknite na tlačidlo „Ďalšie nastavenia“.

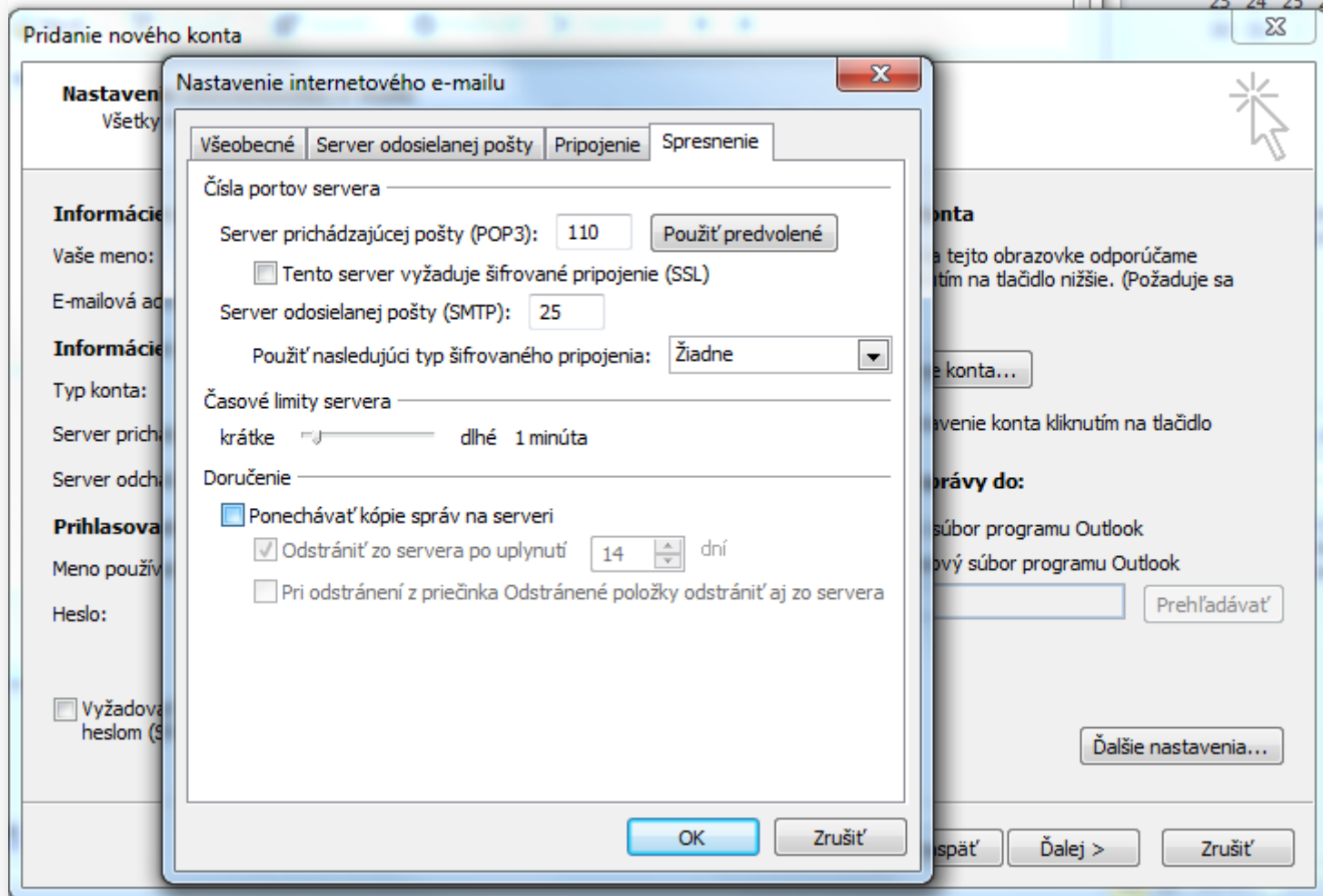

Na karte „Spresenie“ skontrolujte porty pre servery SMTP (25) a POP3 (110). Pripojenie cez SSL nie je podporované – nezaklikávať a ponechať hodnotu na „Žiadne“. Odporúčame nastaviť 1 minútový limit kontroly správ a neponechávať kópie správ na serveri. Kliknite na „OK“.

E-mailové kontá

Pridanie nového konta

Nastavenie internetového e-mailu

Všetky tieto nastavenia sú nevyhnutné na zabezpečenie fungovania e-mailového konta.

Informácie o používateľovi

Vaše meno:

E-mailová adresa:

Informácie o serveri

Typ konta:

Server prichádzajúcej pošty:

Server odchádzajúcej pošty (SMTP):

Prihlasovacie informácie

Meno používateľa:

Heslo:

Zapamätať si heslo

Vyžadovať prihlásenie použitím overenia zabezpečeným heslom (SPA)

Test nastavenia konta

Po zadaní informácií na tejto obrazovke odporúčame otestovať konto kliknutím na tlačidlo nižšie. (Požaduje sa sieťové pripojenie.)

Testovať nastavenie konta kliknutím na tlačidlo Ďalej

Doručovať nové správy do:

Nový údajový súbor programu Outlook

Existujúci údajový súbor programu Outlook

Kliknite na „Ďalej“.

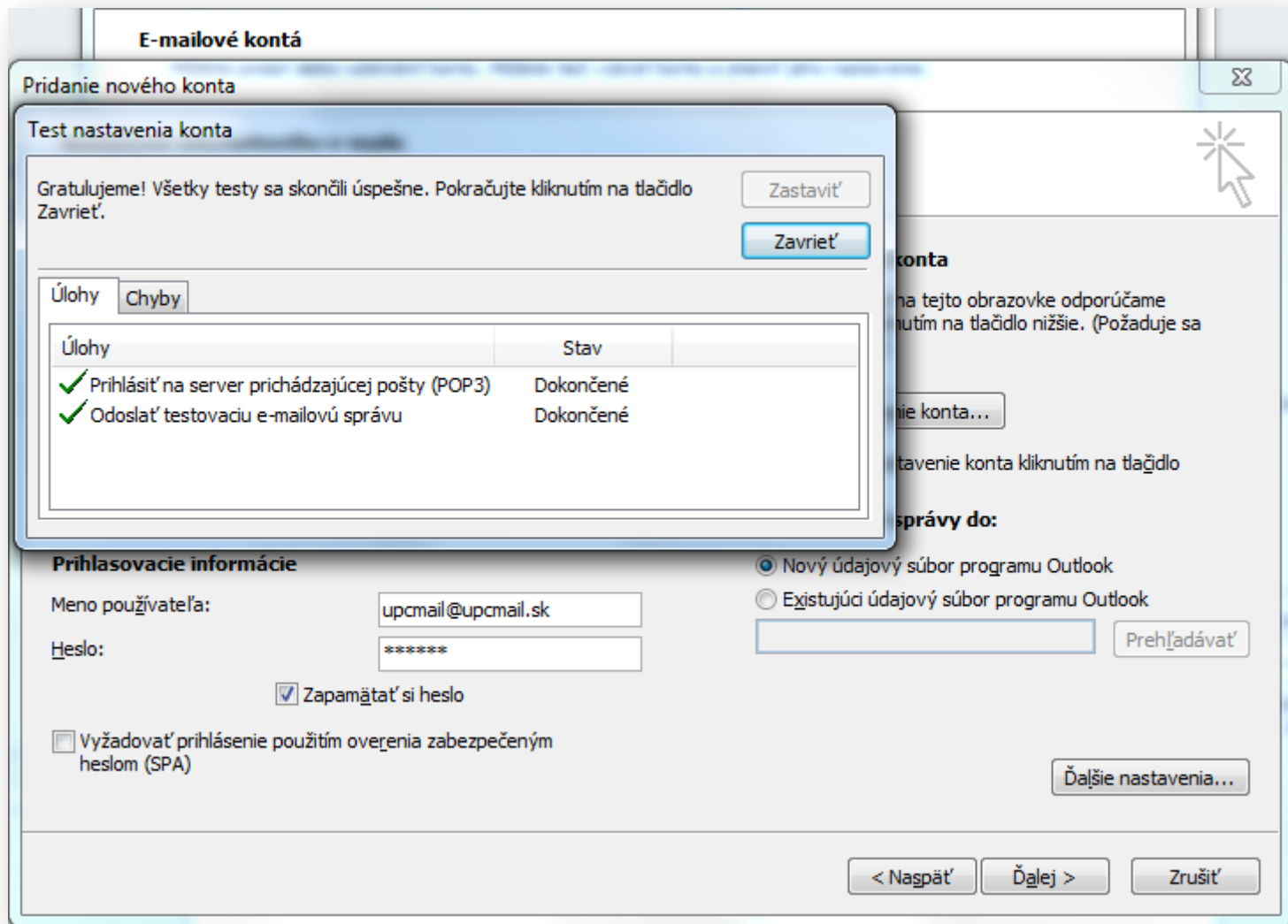

Po dokončení testu nastavení kliknite na „Zavrieť“.

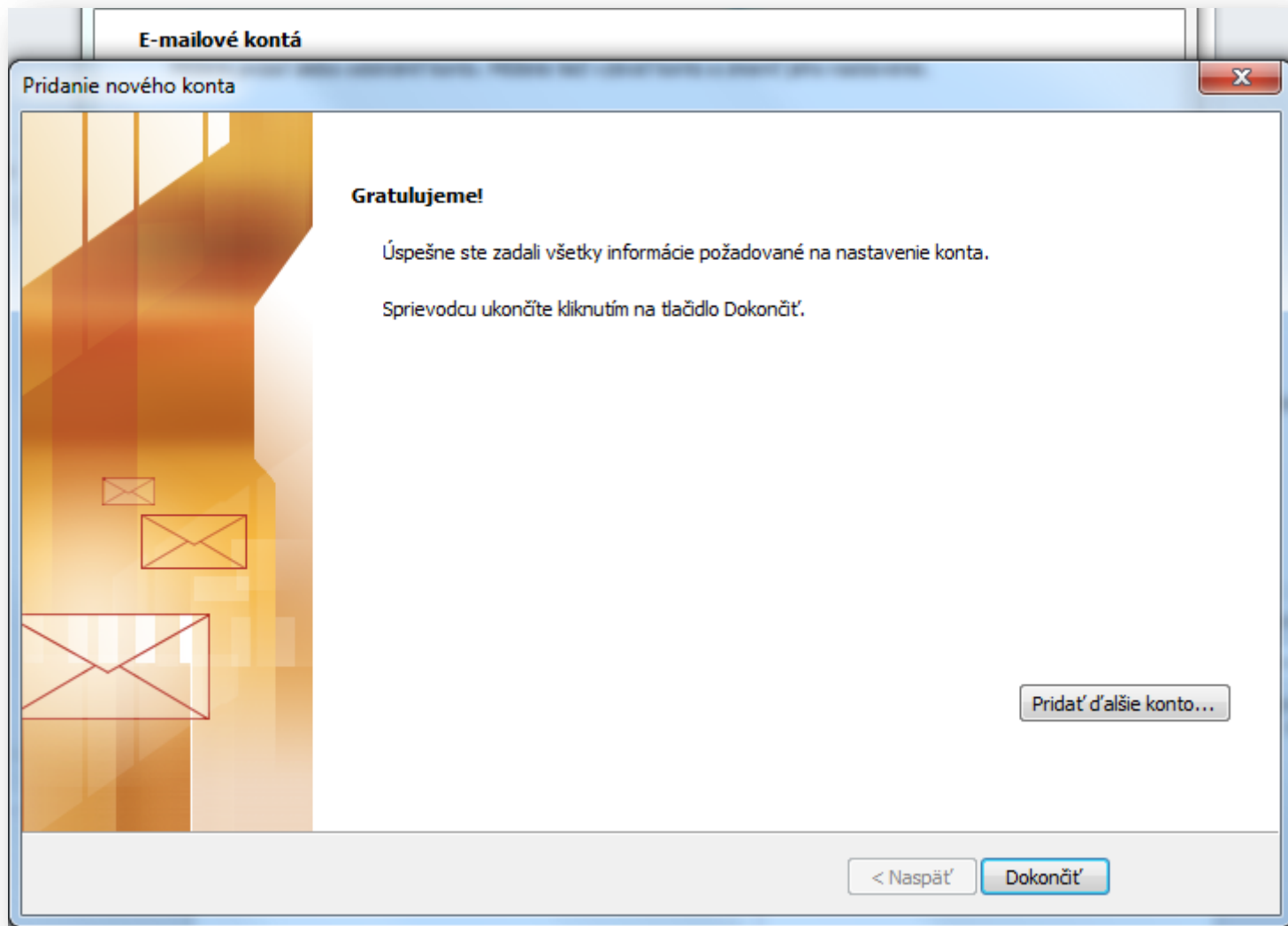

Po úspešnom nastavení e-mailového konta kliknite na „Dokončiť“.

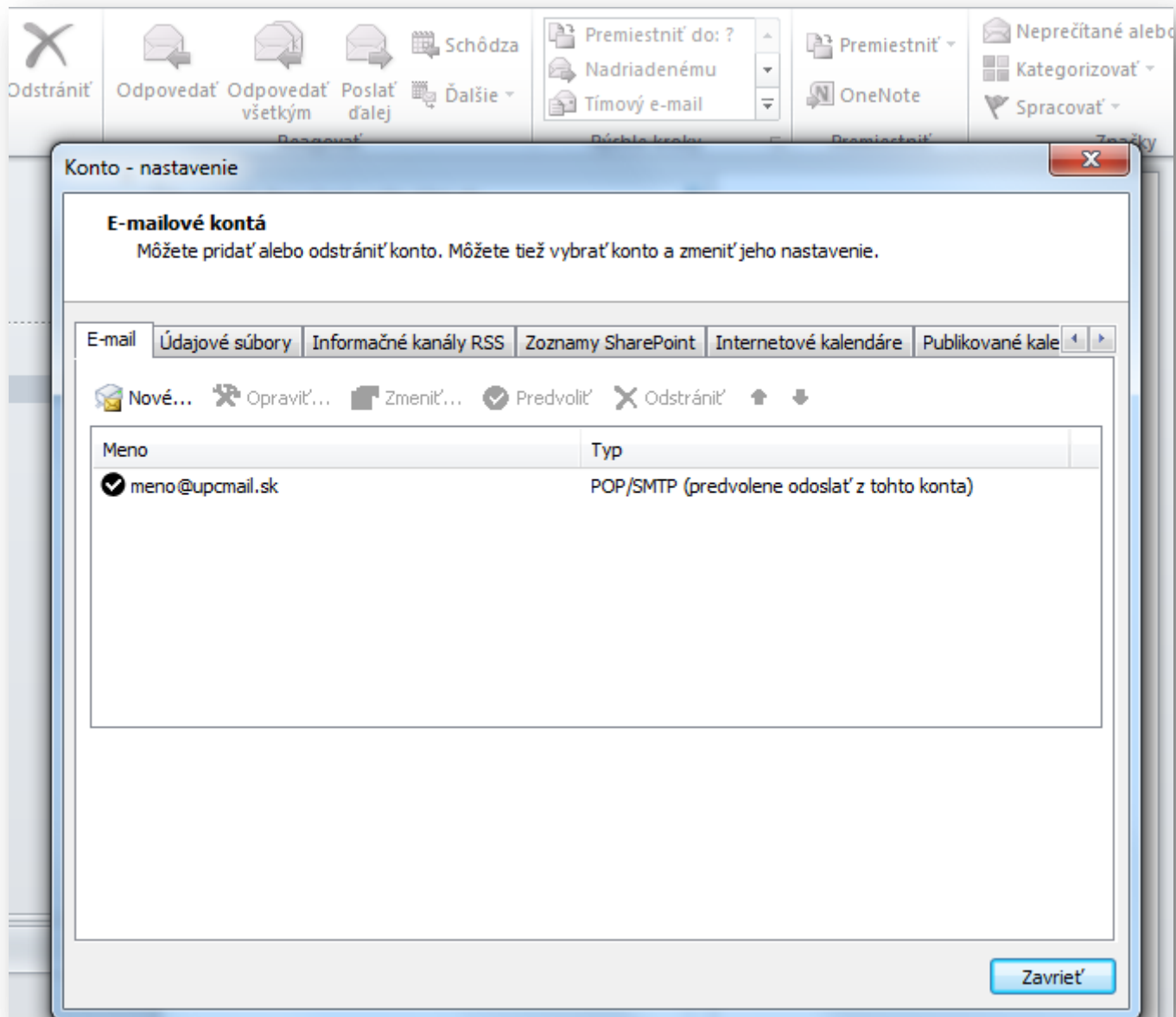

Kliknite na „Zavrieť“.